

Opakowania zbiorcze – implementacja w projektowanych raportach do MR

1. Wstęp.

W celu nie tworzenia dużej ilości różnego typu opakowań zbiorczych, co utrudniło by w perspektywie czasu zarządzanie, a w konsekwencji doprowadzić może do zwiększenia powstawania błędów – definiujemy w systemie jedną klasę opakowań zbiorczych: *Opakowanie zbiorcze*, bez statycznych, sztywnie zdefiniowanych ilości produktów jednostkowych.

2. Ustawienie opakowań zbiorczych.

2.1. Ustalenie przelicznika produktów jednostkowych.

Edytujemy na kartotece produktu zakładkę nr 4. *Opakowania*, dodajemy w zbiorczych klasę *Opakowanie zbiorcze* i uzupełniamy jedynie ilość (jest ilość produktu w opakowaniu), następnie zapisujemy zmiany.

The screenshot displays the 'Kartoteka LR-004927 SET-VAC 500 DAWEK' window in the STREAMSOFT PRESTiZ application. The 'Opakowania' tab is active, showing a table for 'Zbiorcze' (Collective) packaging. The table has three columns: 'Opakowanie', 'Ilość', and 'Próg'. Below this, there is a 'Kaucjonowane' (Auctioned) section with a table that has four columns: 'Opakowanie', 'Ilość', 'Próg', and 'Realizacja'. The 'Domyślne' (Default) section is also visible. The interface includes a sidebar with a product hierarchy, a top menu bar, and a bottom status bar with buttons for 'Zapisz', 'Anuluj', and 'Pomoc'.

STREAMSOFT PRESTIŻ - Handlowo-Magazynowy

Moduł Sprzedaż Zakup Magazyn Słowniki Zestawienia Operacje okresowe System Okno Pomoc Spis

Dokumenty sprzedaży Zamówienia od odbiorców Dokumenty zakupu Zamówienia do dostawców Kasa Dokumenty magazynowe Stary magazynowy Kontrahenci Należności i zobowiązania Szukaj Wyjście

Kartoteka LR-004927 SET-VAC 500 DAWEK

1 Podstawowe 2 Ceny 3 Grupy 4 Opakowania 5 Cechy 6 Kody EAN 7 Opisy 8 Uwagi 9 Zdjęcie 10 Inne

Asortyment

- [Wszystkie]
- 01-leki weterynaryjne
- 02-towary inne
- 03-sprzęt i mat. opatr.
- 04-próbki
- 05-gratysy
- 06-opakowania do sprz.
- 07-oprogramowanie
- 08-leki psychotropowe
- 09-leki weterynaryjne bezrec.
- 10-pozostałe
- 11-kruse

Indeks Kod Pro Nazwa

LR-004927 SET-VAC 5

Zbiornice

Opakowanie	Ilość	Próg
* Opakowanie zbiorcze	0,00	0,00

Opakowanie zbiorcze

Podstawowe Cechy

Opakowanie Opakowanie zbiorcze

Ilość w opakowaniu 0,00

Próg 0,00

Zapisz Anuluj Pomoc

Rodzaj MR

Szczegóły Dostawy Kody EAN Zd Poprzedni Następny Zapisz Anuluj Pomoc

F I L T R aktywny - po indeksie (1) Magazyn Główny - Towary - Wszystkie

WETLEK - HURTOWNIA LEKÓW w/ Artur Krawczyk [Administrator] Lista okien ver. 3.94.330.98 lic. 1569

Start Dane aplikacji IB Expert STREAMSOFT PRESTIŻ 13:44

STREAMSOFT PRESTIŻ - Handlowo-Magazynowy

Moduł Sprzedaż Zakup Magazyn Słowniki Zestawienia Operacje okresowe System Okno Pomoc Spis

Dokumenty sprzedaży Zamówienia od odbiorców Dokumenty zakupu Zamówienia do dostawców Kasa Dokumenty magazynowe Stary magazynowy Kontrahenci Należności i zobowiązania Szukaj Wyjście

Kartoteka LR-004927 SET-VAC 500 DAWEK

1 Podstawowe 2 Ceny 3 Grupy 4 Opakowania 5 Cechy 6 Kody EAN 7 Opisy 8 Uwagi 9 Zdjęcie 10 Inne

Asortyment

- [Wszystkie]
- 01-leki weterynaryjne
- 02-towary inne
- 03-sprzęt i mat. opatr.
- 04-próbki
- 05-gratysy
- 06-opakowania do sprz.
- 07-oprogramowanie
- 08-leki psychotropowe
- 09-leki weterynaryjne bezrec.
- 10-pozostałe
- 11-kruse

Indeks Kod Pro Nazwa

LR-004927 SET-VAC 5

Zbiornice

Opakowanie	Ilość	Próg
* Opakowanie zbiorcze	10,00	0,00

Opakowanie zbiorcze

Podstawowe Cechy

Opakowanie Opakowanie zbiorcze

Ilość w opakowaniu 10,00

Próg 0,00

Zapisz Anuluj Pomoc

Rodzaj MR

Szczegóły Dostawy Kody EAN Zd Poprzedni Następny Zapisz Anuluj Pomoc

F I L T R aktywny - po indeksie (1) Magazyn Główny - Towary - Wszystkie

WETLEK - HURTOWNIA LEKÓW w/ Artur Krawczyk [Administrator] Lista okien ver. 3.94.330.98 lic. 1569

Start Dane aplikacji IB Expert STREAMSOFT PRESTIŻ 13:44

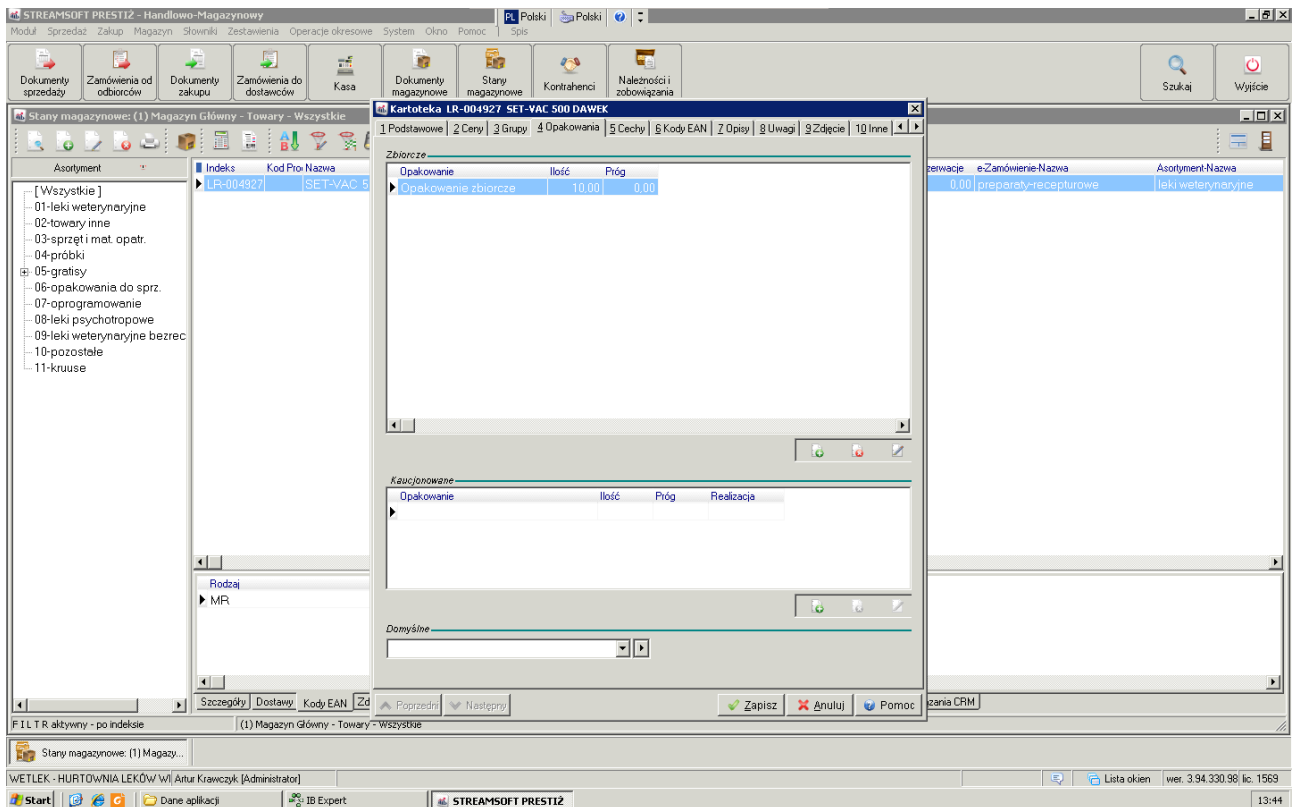

2.2. Powiązanie opakowania zbiorczego z kodem EAN.

W związku z faktem, że raport pobiera dane na podstawie kodów EAN, zdefiniowane opakowanie zbiorcze dla kartoteki należy powiązać z odpowiednim kodem, ponieważ kartoteka może posiadać kilka takich kodów, na potrzeby tegoż raportu została zdefiniowana grupa MR. Wszystkie czynności edycyjne dotyczące powyższego punktu wykonujemy za zakładce edycyjnej kartoteki nr 6. *Kody EAN.*

STREAMSOFT PRESTIŻ - Handlowo-Magazynowy

Moduł Sprzedaż Zakup Magazyn Słowniki Zestawienia Operacje okresowe System Okno Pomoc Spis

Stany magazynowe: (1) Magazyn Główny - Towary - Wszystkie

Asortyment

- [Wszystkie]
- 01-leki weterynaryjne
- 02-towary inne
- 03-sprzęt i mat. opatr.
- 04-próbki
- 05-grejsy
- 06-opakowania do sprz.
- 07-oprogramowanie
- 08-leki psychotropowe
- 09-leki weterynaryjne bezrec
- 10-pozostałe
- 11-kruse

Indeks Kod Pro Nazwa

LR-004927 SET-VAC 5

Rodzaj

MR

Kartoteka LR-004927 SET-VAC 500 DAWEK

1 Podstawowe 2 Ceny 3 Grupy 4 Opakowania 5 Cechy 6 Kody EAN 7 Opisy 8 Uwagi 9 Zdjęcie 10 Inne

Lista kodów EAN

Asortyment	Kod EAN	Opakowanie zbiorcze	Domyślny
MR	5909991213893		

F I L T R aktywny - po indeksie (1) Magazyn Główny - Towary - Wszystkie

Stary magazynowy: (1) Magazy...

WETLEK - HURTOWNIA LEKÓW w/ Artur Krawczyk [Administrator]

Lista okien ver. 3.94.330.98 lic. 1569

Start Dane aplikacji IB Expert STREAMSOFT PRESTIŻ 13:45

STREAMSOFT PRESTIŻ - Handlowo-Magazynowy

Moduł Sprzedaż Zakup Magazyn Słowniki Zestawienia Operacje okresowe System Okno Pomoc Spis

Stany magazynowe: (1) Magazyn Główny - Towary - Wszystkie

Asortyment

- [Wszystkie]
- 01-leki weterynaryjne
- 02-towary inne
- 03-sprzęt i mat. opatr.
- 04-próbki
- 05-grejsy
- 06-opakowania do sprz.
- 07-oprogramowanie
- 08-leki psychotropowe
- 09-leki weterynaryjne bezrec
- 10-pozostałe
- 11-kruse

Indeks Kod Pro Nazwa

LR-004927 SET-VAC 5

Rodzaj

MR

Kartoteka LR-004927 SET-VAC 500 DAWEK

1 Podstawowe 2 Ceny 3 Grupy 4 Opakowania 5 Cechy 6 Kody EAN 7 Opisy 8 Uwagi 9 Zdjęcie 10 Inne

Lista kodów EAN

Asortyment	Kod EAN	Opakowanie zbiorcze	Domyślny
MR	5909991213893		

F I L T R aktywny - po indeksie (1) Magazyn Główny - Towary - Wszystkie

Stary magazynowy: (1) Magazy...

WETLEK - HURTOWNIA LEKÓW w/ Artur Krawczyk [Administrator]

Lista okien ver. 3.94.330.98 lic. 1569

Start Dane aplikacji IB Expert STREAMSOFT PRESTIŻ 13:45

3. Uwagi.

Rzetelność raportu zależy od prawidłowego uzupełnienia kodów EAN klasy **MR** i ewentualnym prawidłowym zdefiniowaniu opakowania zbiorczego dla danej kartoteki oraz powiązania go z odpowiednim kodem.