



## Raport do systemu Obrót PLW

wersja: 0.91

### 1. Zastosowanie i wymogi prawno – techniczne

Raport jest przeznaczony dla systemów ERP **streamsoft PRO/prestiż**, które użytkowane są w podmiotach gospodarczych prowadzących obrót preparatami leczniczymi weterynaryjnymi. Zgodnie z przepisami dotyczącymi obrotu preparatami leczniczymi, wydanymi przez Ministerstwo Rolnictwa od drugiego kwartału 2016 roku, zmienia się forma przekazywania tychże zestawień.

Dane będą przekazywane bezpośrednio przez podmioty prowadzące obrót PLW do specjalnie przygotowanej platformy webowej **Obrót PLW**, opracowanej przez **Państwowy Instytut Weterynaryjny – Państwowy Instytut Badawczy**, w formie pliku CSV o zdefiniowanej i zestandaryzowanej strukturze.

Podmioty przekazujące dane ograniczą się jedynie do przekazania kodu EAN produktu i ilości za określony kwartał, pełna identyfikacja preparatu odbywa się po stronie platformy **Obrót PLW** tzn. określenie prawidłowej nazwy zgodnie z dokumentacją rejestrową preparatu, kod MinRol i MA i inne. W związku z powyższym autorzy systemu **Obrót PLW** przyjęli następującą specyfikację pliku importu:

```
#plik testowy z trzema opakowaniami
```

```
#kolejny wiesz komentarza
```

```
#możliwe są też puste wiersze
```

```
5909997006888;11
```

```
#komentarz przed wierszem
```

```
5909997006864;22; komentarz na końcu wiersza
```

```
5909997006871;333
```



## 2. Plik eksportu ze streamsoft PRO/prestiz

W naszym pliku eksportu w komentarzach umieściliśmy dodatkowo następujące informacje diagnostyczne:

- właściciela danych, a mianowicie nazwę firmy wraz z adresem, NIP oraz REGON (\*),
- datę i czas generowania raportu,
- numer wersji zestawienia.

(\*) Wprowadzenie obowiązku sprawozdawczego przez Ministerstwo Rolnictwa kilka lat temu wywołało wiele kontrowersji, stąd w komentarzach znajduje się nazwa i dane teleadresowe właściciela danych.

```
#Właściciel danych: plockNET.pl, 09-402 Płock, Mickiewicza 19/175. NIP: 774-152-12-27 REGON: 140544929
```

```
#Data i czas generowania: 2016-02-14 12:06:15
```

```
5909997003344;306
```

```
...
```

```
5909997003337;306
```

```
#Raport do systemu Obrót PLW. Wersja raportu: 0.91 z dnia 14.02.2016 www.plocknet.pl
```

## 3. Działanie raportu

Raport ma następujące parametry wejściowe:

- *zakres dat dla dokumentów z wybranego przedziału,*
- *typ dokumentów* - zestawienie pozwala wybrać ze słownika określone typy dokumentów z listy, przy czym analiza jest ograniczona tylko grupy sprzedaży (id\_grupadok = 10),
- *miejsce sprzedaży* – w przypadku firmy wielooddziałowej, gdzie każdy oddział ma własne zezwolenie na obrót produktami leczniczymi, zgodnie z przepisami raport jest składany na konkretne zezwolenie,
- *grupa kartotekowa* – raport zezwala wybrać z listy określone grupy kartotekowe, przy czym rodzaj grup kartotekowych ograniczony jest do asortymentu (id\_grkart = 2).



STREAMSOFT PRESTIŻ – Handlowo-Magazynowy

Moduł Sprzedaż Zakup Magazyn Słowniki Zestawienia Operacje okresowe System Okno Pomoc

Polki Polki

Dokumenty sprzedaży Zamówienia od odbiorców Dokumenty zakupu Zamówienia do dostawców Kasa Dokumenty magazynowe Stary magazynowy Kontrahenci Należności i zobowiązania Szukaj Wyjście

**Filtr**

Data dok. jest z przedziału  
2015-12-01 00:00 i 2015-12-31 23:59  Wszystkie

Październik 2015  
Po Wt Śr Cz Pi So Ni

(40)		1	2	3	4						
(41)	5	6	7	8	9	10	11			stura VAT	
(42)	12	13	14	15	16	17	18			stura VAT detaliczna	
(43)	19	20	21	22	23	24	25			stura do WZ	
(44)	26	27	28	29	30	31					

Miejsce sprzedaży jest równe  Wszystkie

Grupa kartekowa jest na liście

- 08 leki psychotropowe
- 01 leki weterynaryjne
- 09 leki weterynaryjne bezrecepturowe

Zapisz Anuluj Pomoc

streamSOFT prestiż

WETLEK - HURTOWNIA LEKÓW w| Artur Krawczyk [Administrator]

Start Lista okien ver. 3.93.330.68 lic. 1569 20:32

STREAMSOFT PRESTIŻ – Handlowo-Magazynowy

Moduł Sprzedaż Zakup Magazyn Słowniki Zestawienia Operacje okresowe System Okno Pomoc

Polki Polki

Dokumenty sprzedaży Zamówienia od odbiorców Dokumenty zakupu Zamówienia do dostawców Kasa Dokumenty magazynowe Stary magazynowy Kontrahenci Należności i zobowiązania Szukaj Wyjście

**Filtr**

Data dok. jest z przedziału  
2015-10-01 00:00 i 2015-12-31 23:59  Wszystkie

Użytkownika

Definicja dokumentu jest na liście

- Faktura VAT
- Faktura VAT detaliczna
- Faktura do WZ

Miejsce sprzedaży jest równe  Wszystkie

Grupa kartekowa jest na liście

- 08 leki psychotropowe
- 01 leki weterynaryjne
- 09 leki weterynaryjne bezrecepturowe

Zapisz Anuluj Pomoc

streamSOFT prestiż

WETLEK - HURTOWNIA LEKÓW w| Artur Krawczyk [Administrator]

Start Lista okien ver. 3.93.330.68 lic. 1569 20:32



Należy pamiętać, że naszym celem jest wyprowadzenie raportu w formie pliku CSV, więc wybieramy drukowanie do pliku tekstowego. Zestawienie podpowiada rozszerzenie dla pliku wynikowego \*.csv, natomiast aplikacja **Obrót PLW** dopuszcza również pliki \*.txt.

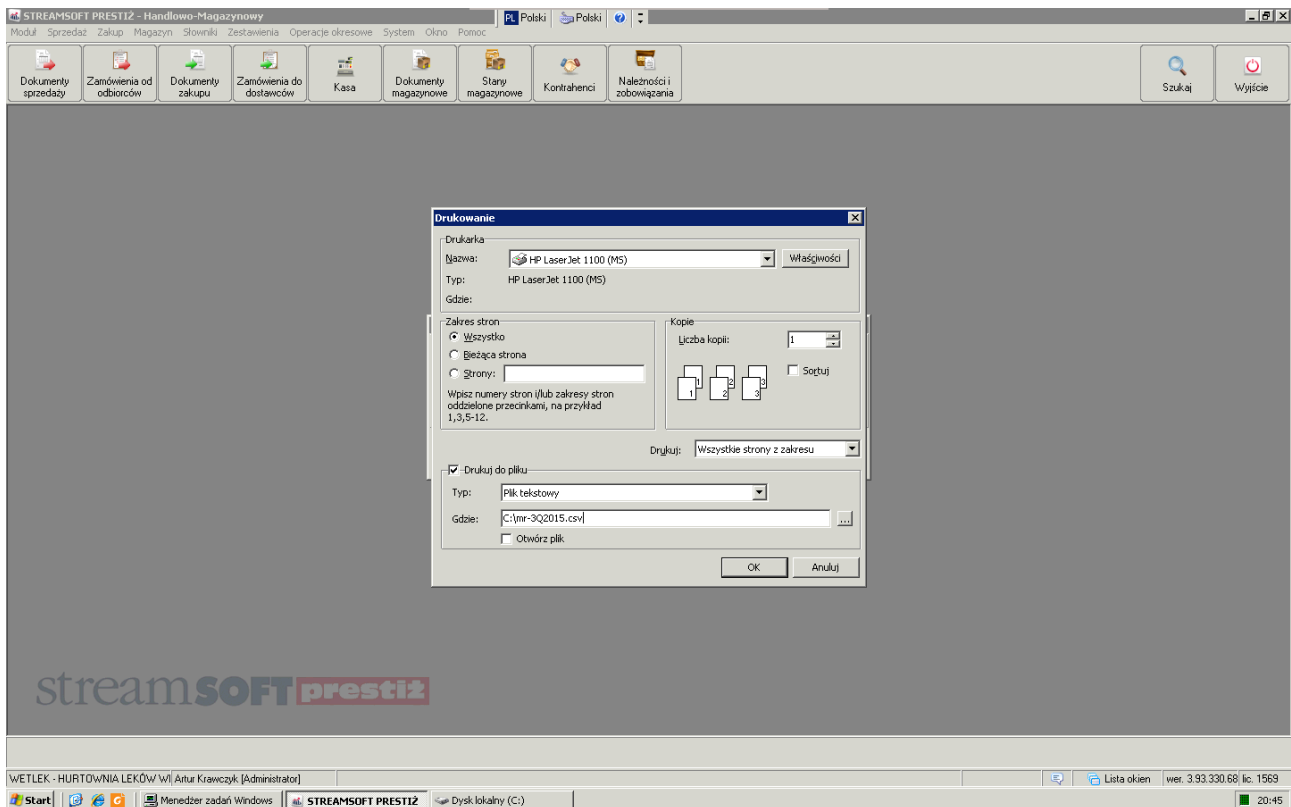

#### 4. Wdrożenie i uwagi

Przy budowie przyjęto następujące założenie: **zdefiniowano w systemie klasę kodów EAN, o nazwie MR.** Klasa kodów EAN MR jest wykorzystywana jedynie w omawianym raporcie, spowodowane jest to faktem unikalności domyślnego EAN'a dla kartoteki, natomiast większość hurtowników używa dodatkowych indeksów dla tych samych produktów o obniżonej cenie zakupu tzw. gratisów. Oczywiście nic nie stoi na przeszkodzie, aby raport zmodyfikować to wykorzystywania domyślnego kodu EAN dla kartoteki lub innej nazwy klasy kodów.

Data i czas przygotowania: 14.02.2016 15:44:59